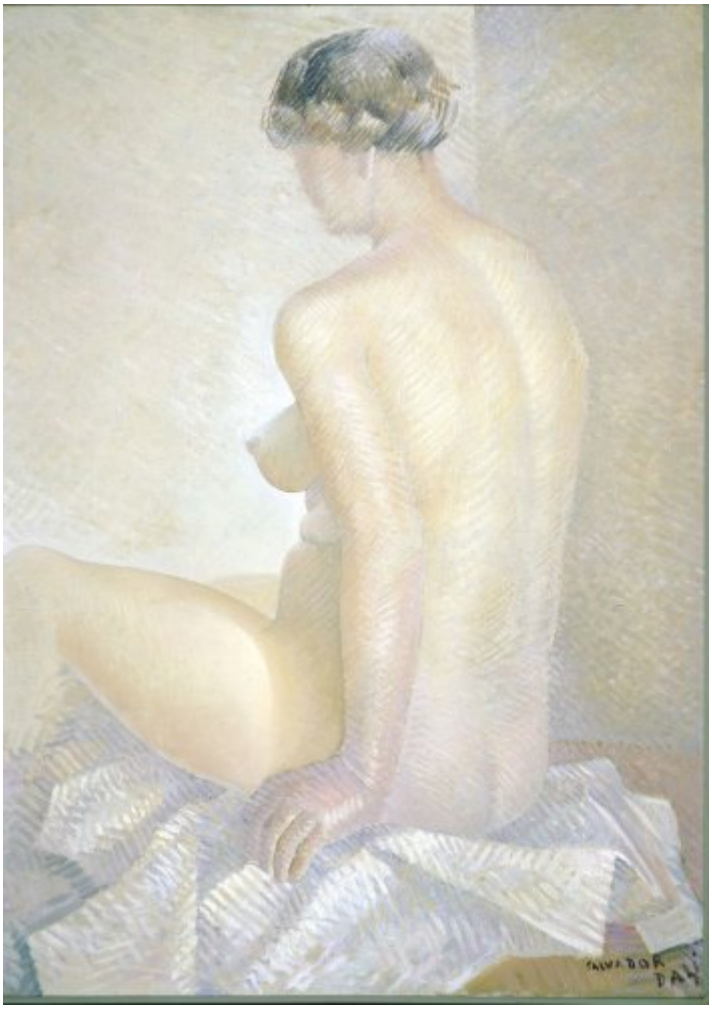

© Salvador Dalí, Fundació Gala-Salvador Dalí, Figueres, 2004
USA: © Salvador Dalí Museum Inc., St. Petersburg, FL, 2004

Núm. cat. P 156

Desnudo femenino

Fecha:	1925
Técnica:	Óleo sobre tela
Dimensiones:	99.1 x 71.2 cm
Firma:	Firmado ángulo inferior derecho: *SALVADOR / DALI*

Localización: The Dali Museum, St. Petersburg (Florida)

Procedencia

- Pedro Peré, Barcelona
- E. y A. Reynolds Morse, Cleveland (Ohio)

Exposiciones

- 1965, New York, Gallery of Modern Art, *Salvador Dalí, 1910-1965*, 18/12/1965 - 13/03/1966, adenda pág. 3
- 1999, Tokyo, Mitsukoshi Museum of Art, *Dali exhibition 1999*, 12/06/1999 - 20/08/1999, núm. cat. 8

Bibliografía

- A. Reynolds Morse, *A new introduction to Salvador Dalí*, Reynolds Morse, Cleveland, 1960, pág. 76 (detalle)
- *Ninety-three oils by Salvador Dalí : 1917-1970*, The Salvador Dali Museum, Cleveland, 1973, pág. 137
- *Salvador Dalí ... a panorama of his art*, The Salvador Dali Museum, Cleveland, 1974, pág. 29, pág. 137
- *Dalí: the Salvador Dalí museum collection*, Bulfinch, Boston. Toronto. London, 1991, il. 21
- Robert Descharnes, Gilles Néret, *Salvador Dalí, 1904 -1989*, Benedikt Taschen, Köln, 1994, pág. 95
- *Dali exhibition 1999*, NTV Europe B.V., [S.l.], 1999, pág. 27, pág. 53
- Robert S. Lubar, *The Salvador Dalí Museum collection*, Bulfinch, Boston - New York - London, 2000, pág. 32

Gestión de derechos de reproducción

Los derechos de propiedad intelectual de las obras de Salvador Dalí y, por lo tanto, de las reproducidas en esta página web son titularidad del Estado español, cedidos en exclusiva a la Fundación Gala-Salvador Dalí.

De acuerdo con la legislación vigente en materia de propiedad intelectual, queda prohibida la reproducción (total o parcial), la distribución, la transformación, la comunicación pública, la puesta a disposición interactiva, así como cualquier otra explotación, por cualquier medio, de las obras contenidas en esta página web.

Cualquier explotación de las obras de Salvador Dalí queda sujeta a la necesidad de solicitar autorización previa a VEGAP (91 532 66 32/ 93 201 03 31; www.vegap.es) y de obtener la correspondiente licencia. La infracción de los derechos de propiedad intelectual de las obras de Salvador Dalí será perseguida de acuerdo con la legislación vigente.