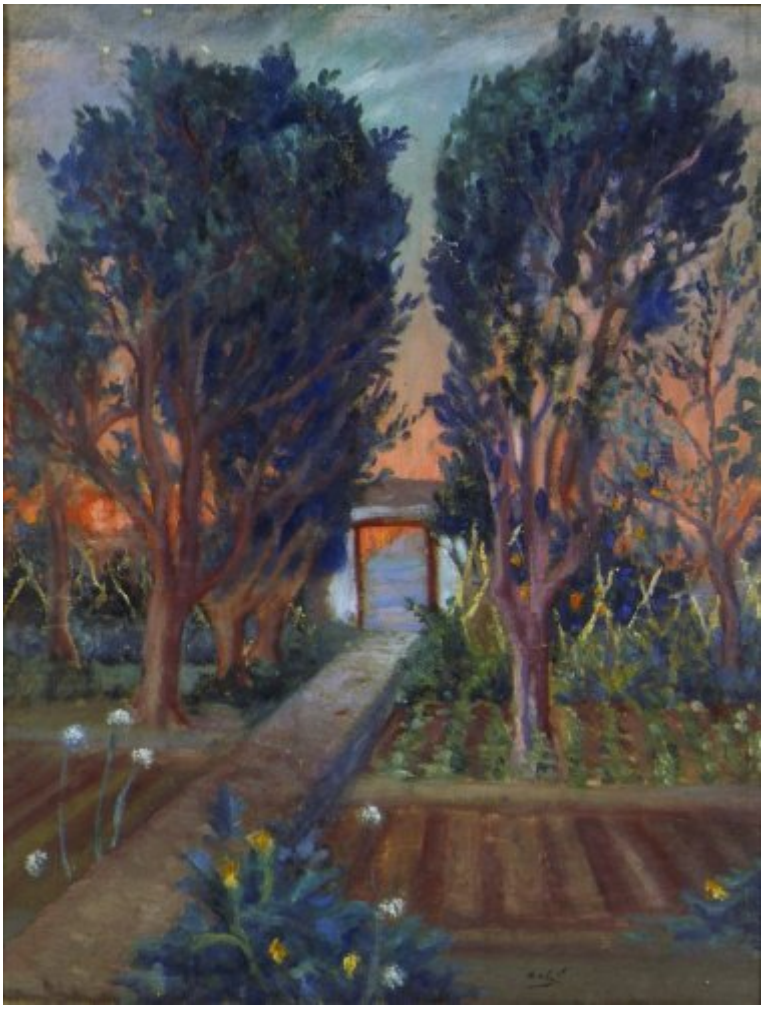

© Salvador Dalí, Fundació Gala-Salvador Dalí, Figueres, 2004

Núm. cat. P 43

Le verger d'Es Llaner-Petit

Date:	c. 1919
Technique:	Huile sur toile
Dimensions:	53 x 41 cm
Signature:	Signé, postérieurement, en bas à droite: *Dalí*

Localisation: Morohashi Museum of Modern Art, Fukushima (Japan)

Provenance

- André-François Petit, Paris
- Vendu aux enchères chez Sotheby's, Londres, le 25 juin 1997

Observations

Sur l'autre face de la toile figure la peinture à l'huile "Jeunes filles au jardin. Les cousines" (numéro de catalogue 77).

Expositions

- 1970, Genève, Musée de l'Athénée, *Hommage à Salvador Dali*, 02/07/1970 - 30/09/1970, num. cat. 2
- 1983, Barcelona, Palau Reial de Pedralbes, *400 obres de Salvador Dalí del 1914 al 1983*, 10/06/1983 - 31/07/1983, num. cat. 17
- 1989, Stuttgart, Staatsgalerie, *Salvador Dalí, 1904-1989*, 13/05/1989 - 23/07/1989, num. cat. 9v

Bibliographie

- *Hommage à Dalí*, Musée de l'Athénée, Genève, 1970, il. 2
- Robert Descharnes, S. Terayama, *Dalí: the book of great masters*, Zauho, Tokyo, 1978, il. 17
- *400 obras de Salvador Dalí de 1914 a 1983*, Obra Cultural de la Caixa de Pensions, [Madrid], 1983, p. 22
- *Les Noces catalanes : Barcelone-Paris, 1870-1970*, Artcurial, Paris, 1985, p. 84
- *Salvador Dalí, 1904-1989*, Gerd Hatje, Stuttgart, 1989, p. 16
- Robert Descharnes, Gilles Néret, *Salvador Dalí, 1904 -1989*, Benedikt Taschen, Köln, 1994, p. 37
- *The World of Salvador Dali and the 20 great masters of the 20th century*, Morohashi Museum of Modern Art, Tokyo, 2005, il. 39
- Rafael Santos Torroella, *El Primer Dalí, 1918-1929 : catálogo razonado*, IVAM Institut Valencià d'Art Modern, Generalitat Valenciana. Conselleria de Cultura, Educació i Esport, Publicaciones, [València], [València], [Madrid], 2005, p. 51

Œuvres en lien

cousines

c. 1919

Núm. cat. P 77

Jeune filles au jardin. Les

Gestion de droits d'auteur

Les droits de propriété intellectuelle des œuvres de Salvador Dalí et, par conséquent, de celles qui sont reproduites sur ce site, sont propriété de l'État Espagnol, cédés en exclusivité à la Fondation Gala-Salvador Dalí.

En conformité avec la législation en vigueur sur la propriété intellectuelle, la reproduction (totale ou partielle), la distribution, la transformation, la communication publique, la mise à disposition interactive, ainsi que toute autre forme d'exploitation, par tout moyen, des œuvres figurant sur ce site sont interdits.

Toute exploitation des œuvres de Salvador Dalí doit obligatoirement faire l'objet d'une demande préliminaire auprès de VEGAP (91 532 66 32/ 93 201 03 31) www.vegap.es et reste soumise à l'obtention de la licence correspondante. Toute infraction à l'égard des droits de propriété intellectuelle des œuvres de Salvador Dalí sera poursuivie, conformément à la législation en vigueur.